図書館で PCや ネットワークを 使うには

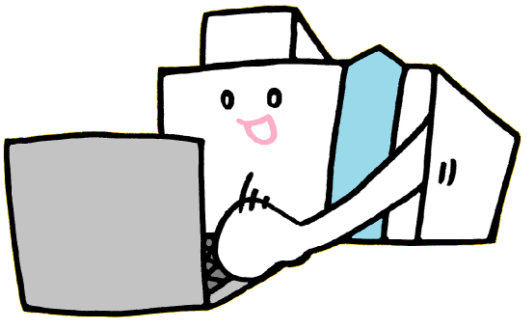

2023.4

図書館にあるPCを使う

ECCS教育用計算機システムを利用するには

駒場図書館1Fメディアパークでは
東京大学教育用計算機システム（ECCS）の
端末とプリンターを利用することができます。
利用にはUTokyo Accountが必要です。

初回利用手順

WEBで「東大 ECCS」と検索

↓

ECCS東京大学というタイトルの公式ページにアクセス

↓

ECCS 申請メニューをクリック

↓

UTokyo Accountでサインイン

↓

申請書作成

- UTokyo Accountのパスワードが、初期設定のまま、もしくは期限切れの場合はログインできません。**UTokyo Accountのパスワード変更**を行ってください。
- UTokyo WiFiアカウントには有効期限があります。その後も利用するには、再取得が必要です。

UTokyo Accountをお持ちかどうか不明な教職員の方は
人事情報システムの所属部局担当者にご相談ください。

UTokyo WiFi

無線LANを利用するには

利用にはUTokyo Accountが必要です。
駒場図書館内の各階で使えます。ただし、利用状況や場所により、接続しにくい場合があります。

1 メールアドレスの登録

UTokyo WiFiアカウントの申請には、あらかじめメールアドレスの登録が必要です。

- 学生･･･UTAS
- 教職員･･･人事情報システム

メールアドレスは登録の翌日以降に有効となるため、UTokyo WiFiの申請ができるのは翌日からとなります。

2 UTokyo WiFiアカウント申請

日本国内のネットワークより下記URLにアクセスしUTokyo WiFiアカウントを取得してください。
https://utelecon.adm.u-tokyo.ac.jp/utokyo_wifi/

UTokyo WiFi で検索！

学外の方

東京大学構成員向けのデータベース/電子ジャーナル/電子ブック等の利用はできません

- eduroamに参加している大学・研究機関に所属している方はキャンパス内でeduroamを利用できます。所属機関でアカウントを取得してください。
- Utokyo-GuestというSSIDで無線LANを一般の来訪者の方向けに提供しています (ソフトバンク提供) 。詳細な接続方法は以下でご確認ください。

ソフトバンク社「FREE Wi-Fi PASSPORT」ページ
https://www.softbank.jp/biz/nw/wifispot/freewifi/

困ったときは

ECCS/メディアパーク

1 Webで調べる

- 利用の手引き
  https://www.ecc.u-tokyo.ac.jp/guide/tebiki/
- よくある質問（ECCSのホームページ）
  https://www.ecc.u-tokyo.ac.jp/faq/
- ECCS相談員のページ
  https://www.sodan.ecc.u-tokyo.ac.jp/
- utelecon(オンライン授業・WEB会議ポータルサイト)
  https://utelecon.adm.u-tokyo.ac.jp/

2 相談員に聞く

ECCSシステム相談員がシステムに関する質問にお答えします。

メディアパーク入り口近くの ? サインが表示されている席が相談員の席です。

3 情報教育棟の窓口で聞く

- 受付時間：平日 9:00 – 12:00, 13:00 – 17:00
  （電話受付も同様）
- 場所：情報教育棟1F業務室
- TEL : 03-5454-6140（内線46140）
- 問合せ先：
  https://www.ecc.u-tokyo.ac.jp/question.html

この資料に関する問い合わせ

- 東京大学駒場図書館情報サービス担当
- Mail : cill@lib.c.u-tokyo.ac.jp